

Journées régionales de l'archéologie de Normandie



12 ET 13 JUIN 2026
SALLE DES ÉTATS,
HISTORIAL JEANNE D'ARC,
ROUEN
*Entrée libre, accès par l'Historial
Jeanne d'Arc côté rue Saint-Romain*

Programme

JOUR 1 : VENDREDI 12 JUIN

9h15 Accueil

10h00 Allocutions de bienvenue

THÈME 1 : NOUVELLES TECHNOLOGIES ET ARCHÉOLOGIE DU TERRITOIRE

10h30 **Le diagnostic de la Côte Sainte-Catherine (Bonsecours - 76) : apports du LIDAR et des sondages sédimentaires, de l'abbaye médiévale aux fortifications du XVI^e siècle et aux batteries antiaériennes de la Seconde Guerre mondiale**

Avec : Hélène DUPONT, Benoit LABBEY, Gaël LÉON, Aminthe THOMANN et Guillaume LEMAÎTRE (Inrap)

10h50 **La Grotte de Gouy (76), actualité des recherches et perspectives futures**

Avec : Daniele AURELI (SRA Normandie) et Ludovic MEVEL (CNRS UMR 8068 TEMPS)

11h10 Pause

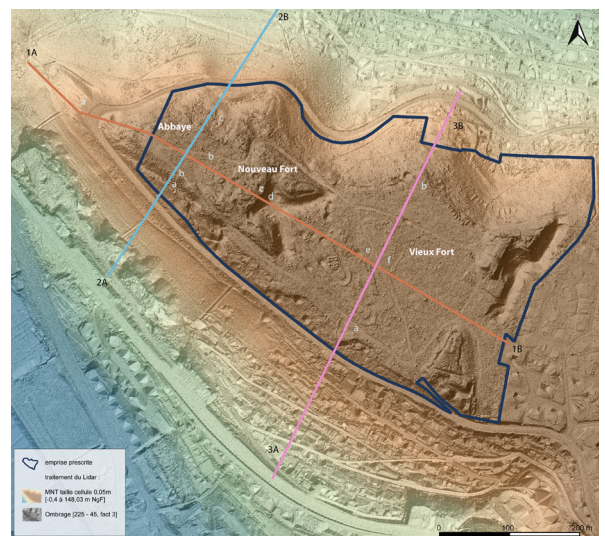

Traitement Lidar de la côte Sainte-Catherine (76)
© GIP Seine Aval/Traitement SIG et DAO : G. LÉON – Inrap

THÈME 2 : ÉTABLISSEMENTS RURAUX

11h30 **Saint-Vaast-la-Hougue (50) Rue Marcel Pignot : un double enclos de l'âge du bronze**

Avec : Elisabeth TRIBOUILLARD (Inrap)

11h50 **L'habitat groupé du Hallstatt D3 du Mont Fiquet à Pont-L'Évêque (14)**

Avec : Emmanuel GHESQUIÈRE, Chris-Cécile BESNARD-VAUTERIN, David GIAZZON et Cyril MARCIGNY (Inrap)

12h10 **Un réseau d'habitats de l'âge du Fer et une occupation romaine à Graye-sur-Mer (14) « Le Martrait II »**

Avec : Chris-Cécile BESNARD-VAUTERIN (Inrap)

12h30 Déjeuner libre



Photo de la zone de fouille du site de Mont-Fiquet, Pont-L'Évêque (14)
© J.-L. LAMACHE - Inrap

14h30 La longue histoire d'un domaine agricole protohistorique et antique en Plaine de Caen : la fouille de la ZAC de la Fossette à Douvres-la-Délivrande (14)

Avec : Vincent LE QUELLEC, Johanne LAUTRIDOU et Sarah LE BEURIER (service archéologie du département du Calvados)

THÈME 3 : DU VILLAGE AU FAIT URBAIN

14h50 Premiers résultats de la fouille de la *domus* « Saint-Denis », agglomération antique de Lillebonne (76)

Avec : Jonas PARÉTIAS (Caux Seine agglo)

15h10 Observations archéologiques suite à l'effondrement du rempart d'Évreux (27) à l'emplacement du Miroir d'eau

Avec : Pierre WECH (SRA Normandie)

15h30 Le village fortifié du Mont-Saint-Michel (50), actualité des découvertes archéologiques

Avec : Elen CADIOU (Inrap et UMR6566-CReAAH)

15h50 Pause



L'angle du rempart, à l'emplacement du Miroir d'eau, après effondrement partiel des maçonneries, Évreux (27)
©P. WECH – MADE

THÈME 4 : HABITAT ÉLITAIRE ET BÂTI REMARQUABLE

16h10 Le Vieux Château, une ruine médiévale et contemporaine, Clères (76)

Avec : Bruno LEPEUPLE (UDAP 27)

16h30 Le manoir de l'ancien prieuré du Roray à Arganchy (14), un marqueur architectural de l'émergence d'une seigneurie abbatiale aux marges de la forêt de Cerisy

Avec : Gérald RAMEAU (Université de Caen Normandie)

16h50 Premiers sondages au manoir du Bus, dit de la Reine Blanche (27) : les étapes d'un projet architectural de la Renaissance

Avec : Jérémy LECLERC (Inrap)



Vue du vieux Château de Clères (76)
© Bruno LEPEUPLE – Evéha/UDAP 27

JOUR 2 : SAMEDI 13 JUIN

9h15 Accueil

THÈME 5 : ARTS DU FEU ET ÉCONOMIE ANCIENNE

10h00 **Le chantier des collections sur les faïenciers de Rouen (76), XVII^e-XIX^e siècles**

Avec : Patricia MOITREL (SRA Normandie)

10h10 **La faïence de Rouen (76) au XVIII^e siècle : étude céramologique et reprise des données de fouille de la manufacture Caussy-Framboisier**

Avec : Lucie PIOTTE (Université de Caen Normandie)

10h30 **L'usine à fer de Glinet (Compainville, 76) : un témoin de la diffusion du procédé indirect d'élaboration du fer à partir de la fin du Moyen Âge**

Avec : Danielle ARRIBET-DEROIN (LaMOP, Univ. Paris 1 Panthéon-Sorbonne), Philippe DILLMANN (CNRS LAPA, IRAMAT UMR 7065 CNRS et NIMBE UMR 3685 CEA/CNRS)

10h50 **Activités métallurgiques anciennes, évolution des fonds de vallées et dynamique environnementale dans le bassin de la Varenne (61)**

Avec : Guillaume MARTINS (Laboratoire de Géographie Physique : environnements quaternaires et actuels, CNRS UMR 8591 ; Université Paris-Est Créteil ; Université de Liège) et Laurent LESPEZ (Laboratoire de Géographie Physique : environnements quaternaires et actuels, CNRS UMR 8591 ; Université Paris-Est Créteil)

11h10 Pause



Mouton de la faïencerie Poterat de Rouen (76)
© Emma Sparfel

THÈME 6 : MONDE FUNÉRAIRE ET RELIGIEUX

11h30 **Hiérarchie et mémoire dans une nécropole à inhumation et crémations à la fin du VI^e-début du V^e siècle av. J.-C. à Escoville (14)**

Avec : Audrey LEFFET (service d'archéologie du département du Calvados/ Archéodunum) et MANON PERLOFF (service d'archéologie du département du Calvados)

11h50 **La nécropole de l'Antiquité tardive du Grand-Clos à Bretteville-sur-Laize (14)**
Avec : Vincent HINCKER (service d'archéologie du département du Calvados) et Arthur HUIBAN (service d'archéologie du département du Calvados)

12h10 **Notre-Dame d'Auquainville, une église des débuts du duché de Normandie, Auquainville (14)**
Avec : Nicolas WASYLYSZYN (UDAP 27)

12h30 **Déjeuner libre**

14h30 **Les églises rurales préromanes du Pays d'Ouche, un bâti méconnu : l'exemple de l'église Saint-Martin de Louversey (27), du X^e siècle jusqu'à nos jours**
Avec : Marie DUMORTIER (Université de Caen Normandie)

14h50 **L'église Saint-Sulpice de Breteuil (27), diagnostic archéologique et étude des élévations supérieures du clocher du XI^e siècle**
Avec : Jérémy LECLERC (Inrap)

15h10 **Principaux résultats des opérations d'archéologie préventive réalisées en 2018 dans l'abbaye du Bec (Le Bec-Hellouin, 27)**
Avec : Gilles DESHAYES (MADE)

15h30 **La « Maison Sublime » de Rouen (76), relecture archéologique d'un édifice controversé**
Avec : Manon BANOUN (The Hebrew University of Jerusalem)

15h50 **Discussion et allocution finale**



Sépulture n°1024 de la nécropole du Grand-Clos à Bretteville-sur-Laize (14)
© CD 14

Journées régionales de l'archéologie des 12 et 13 juin 2026

Les Journées régionales de l'archéologie de Normandie sont organisées par le Service régional de l'archéologie de la Direction régionale des affaires culturelles (DRAC) de Normandie. Cet événement est organisé en partenariat avec le Centre de Recherches Archéologiques et Historiques de Normandie, l'Institut national de recherches archéologiques préventives, le service archéologie du département du Calvados, la mission archéologique du département de l'Eure, le département de la Manche, le département de l'Orne, Caux Seine Agglo, l'Université de Caen Normandie, l'Université de Rouen Normandie, ainsi que l'Historial Jeanne d'Arc de Rouen.

Informations pratiques

Lieu : salle des États, 7 rue Saint-Romain 76000 Rouen, accès par l'Historial Jeanne d'Arc côté rue Saint-Romain

Modalités : gratuit, entrée libre dans la limite des places disponibles

Contact

Direction régionale des affaires culturelles de Normandie

Service communication

Mail : communication.drac.normandie@culture.gouv.fr

Téléphone : 02 31 38 39 61

<https://www.culture.gouv.fr/regions/drac-normandie>

Plan d'accès

