



Conception graphique M2 EVENT - Crédits photos : M2 EVENT, Vincent Rustuel - Calvados Attractivité et DR



**DES FROMAGES AOP DE NORMANDIE...**

UN MOTEUR POUR  
**L'ÉCONOMIE LOCALE,**  
UN PLAISIR POUR LES PAPILLES

**CAMEMBERT DE NORMANDIE**

Bien que le camembert soit le fromage à pâte molle le plus consommé en France, seul le Camembert de Normandie bénéficie de l'AOP. Produit exclusivement à base de lait cru, il est moulu à la louche en 5 passages, espacés de 40 minutes, selon un savoir-faire ancestral.

**LIVROT**

À l'origine, les cinq laiches en feuille de roseau qui cernent le Livrot devaient l'empêcher de s'affaisser. Aujourd'hui, c'est un signe de reconnaissance immédiat. Son parfum vient du lavage de sa croûte, qui se colore en rouge-orangé au cours de sa lente maturation : au moins un mois.

**PONT-L'ÉVÊQUE**

D'origine monastique, le Pont-l'Évêque acquiert sa forme carrée et son nom au XVII<sup>e</sup> siècle. La pâte revêt une belle couleur jaune et développe un goût de crème, de noisette, de prés et d'étable, grâce aux conditions exceptionnelles de production du lait et de transformation en fromage.

**NEUFCHÂTEL**

Le Neufchâtel est le plus ancien des fromages normands, datant d'avant 1035 ! Pâte souple et onctueuse, ni trop sèche, ni collante, il se savoure crémeux après 10 jours d'affinage, lorsque la totalité de sa fine peau est recouverte d'un léger duvet blanc, ras et dense.

Retrouvez l'ensemble de nos étapes sur notre site [www.routedesfromagesdenormandie.fr](http://www.routedesfromagesdenormandie.fr)

**AOP, LA PLUS BELLE PREUVE D'AUTHENTICITÉ**

TERROIR, SAVOIR-FAIRE ET GOÛT : LES RICHESSES DE FRANCE



**APPELLATION D'ORIGINE PROTÉGÉE**

**POUR ÊTRE RECONNU AOP, UN PRODUIT LAITIER DOIT :**

- Provenir d'une zone délimitée, de la production du lait à l'affinage des fromages
- Respecter des conditions de production précises, héritage d'un savoir-faire transmis de génération en génération et transcrites dans un cahier des charges
- Posséder une notoriété dûment établie.

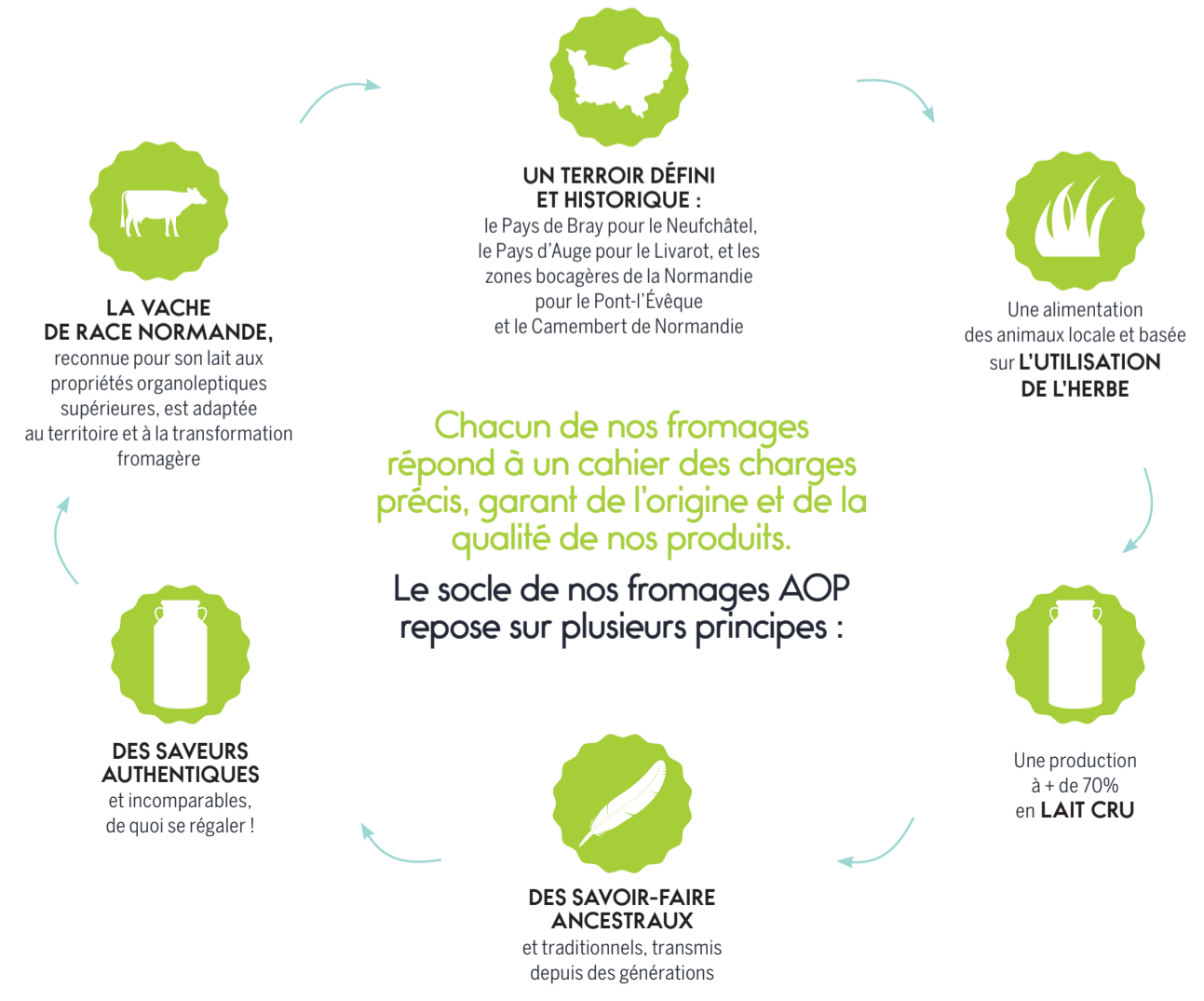

# LES ÉTAPES GOURMANDES

## CRÈMERIES

- 1 LE CLAQUOS**  
HALLE DU MARCHÉ - 14390 CABOURG  
06 35 31 42 71
- 2 RELAIS DU GOÛT**  
38 RUE THIERS - 61300 LAIGLE  
06 30 76 69 72 - 06 83 06 20 12
- 3 LES HALLES D'ISIGNY**  
Z.A. ISYPOLE - RUE DU 19 MARS 1962 - 14230 ISIGNY-SUR-MER  
02 31 51 66 50
- 4 FROMAGES ET DÉTAIL**  
14 RUE SAINT-JACQUES - 27200 VERNON  
02 32 51 99 00
- 5 AU CARNAVAL DES FROMAGES**  
94 RUE COURAYE - 50400 GRANVILLE  
02 33 69 96 17



## MUSÉES

- 1 MUSÉE DU CAMEMBERT**  
10 AVENUE DU GÉNÉRAL DE GAULLE - 61120 VIMOUTIERS  
02 33 39 30 29
- 2 MAISON DU CAMEMBERT**  
LE BOURG - 61120 CAMEMBERT  
02 33 12 10 37



## ÉLEVAGES

- 1 FERME DE LA CROIX BLANCHE**   
LA CROIX BLANCHE - 61120 VIMOUTIERS  
02 33 39 32 05
- 2 LA FERME DES PÂTIS**   
50 RUE DU CHAMPIONNAT DU MONDE - 14370 MÉRY CORBON  
02 31 23 66 21
- 3 LE MANOIR DE GRANDOUET**   
GRANDOUET - 14340 CAMBREMER  
02 31 63 08 73
- 4 FERME DE LA TUILERIE**   
CHEMIN DE L'ÉGLISE, LA TUILERIE - 14140 LE MESNIL DURAND  
02 31 32 02 37 - 06 26 77 55 09
- 5 FERME DE LA VALLÉE AU TANNEUR**   
D275 CHEMIN DE LA VALLÉE AU TANNEUR - 14340 REPENTIGNY  
02 31 64 38 69 - 06 18 87 34 94
- 6 FERME DU BREUIL**   
LE BREUIL - 61220 BELLOU-EN-HOULME  
02 33 65 06 75 (FLERS TOURISME)

## RESTAURANTS

- 1 AUBERGE DU PRESOIR**  
D6015 ZI LE FORT - 2 RUE DE PARIS - 27460 IGOVILLE  
02 35 23 27 77
- 2 LA MARINE**  
10 ROUTE DU HAVRE - 76430 TANCARVILLE  
02 35 39 77 15
- 3 RESTAURANT LE PTIT BEC**  
182 RUE EAU DE ROBEQ - 76000 ROUEN  
02 35 07 63 33 - 06 22 07 18 42
- 4 RESTAURANT LE LOGIS DE BRIONNE**  
1 PLACE SAINT DENIS - 27800 BRIONNE  
02 32 44 81 73
- 5 L'AUBERGE DU VIEUX TOUR**  
LE BOURG - 36 ROUTE DÉPARTEMENTALE 677 - 14800 CANAPVILLE  
DEAUVILLE  
02 31 65 21 80
- 6 LA MARE AU LIÈVRE**  
70 ROUTE DE LISIEUX PLACE D'ANNEBAULT - 14430 ANNEBAULT  
02 31 64 85 57
- 7 HOTEL RESTAURANT LES AIRELLES**  
2 PASSAGE MICHU - 76270 NEUFCHATEL-EN-BRAY  
02 35 93 14 60
- 8 À LA DÎNETTE GOURMANDE**  
PLACE DU GÉNÉRAL LECLERC - 61130 BELLÈME  
02 33 25 99 32
- 9 RESTAURANT LE DAUPHIN**  
29 RUE GÉMARE - 14000 CAEN  
02 31 86 22 26
- 10 HÔTEL DE FRANCE LE GRILL AU FEU DE BOIS**  
7 RUE DU MONT SAINT MICHEL - 61700 DOMFRONT-EN-POIRAIE  
02 33 38 51 44
- 11 LE FAISAN DORÉ - LA TABLE DE CATHERINE**  
D424 - 61200 FONTENAI-SUR-ORNE  
02 33 67 18 11
- 12 DOMAINE DU GOLF DE CLÉCY**  
MANOIR DE CANTELOU - 14570 CLÉCY  
02 31 69 72 72
- 13 HÔTEL DE PARIS**  
14 PLACE DU 6 JUIN - 14470 COURSEULLES-SUR-MER  
02 31 37 45 07
- 14 AU SITE NORMAND**  
2 RUE DES CHÂTELETS - 14570 CLÉCY  
02 31 69 71 05
- 15 DORMY HOUSE**  
ROUTE DU HAVRE - 76790 ÉTRETAT  
02 35 27 07 88
- 16 LE SAMOVAR**  
95 RUE DU DR HAVARD - 50800 VILLEDIEU-LES-POÊLES  
09 81 87 47 95
- 17 MANOIR DE L'ACHERIE**  
37 RUE MICHEL DE L'EPINAY - 50800 SAINTE-CÉCILE  
02 33 51 13 87
- 18 CAFÉ MANCEL**  
LE CHÂTEAU DUCAL - MUSÉE DES BEAUX-ARTS - 14000 CAEN  
02 31 86 63 64
- 19 DOMAINE SAINT-CLAIR - LE DONJON**  
CHEMIN DE SAINT-CLAIR - 76790 ÉTRETAT  
02 35 27 08 23
- 20 L'AUBERGE DE LA SOURCE**  
CHEMIN DU MOULIN - 14600 BARNEVILLE-LA-BERTRAN  
02 31 89 25 02



- 21 LA FERME SAINT-SIMÉON**  
20 ROUTE ADOLPHE MARAIS - 14600 HONFLEUR  
02 31 81 78 00
- 22 RESTAURANT LE SAINT-ANDREW'S**  
9 QUAI DE JUILLET - 14000 CAEN  
02 31 86 26 80
- 23 LES TONNEAUX DU PÈRE MAGLOIRE**  
ROUTE DE TROUVILLE - 14130 PONT-LEVÉQUE  
02 31 64 65 20
- 24 HÔTEL RESTAURANT LA PAIX**  
15 RUE DE NEUFCHÂTEL - 76440 FORGES-LES-EAUX  
02 35 90 51 22
- 25 SOFHOTEL**  
57 RUE DU MAL LECLERC - 76440 FORGES-LES-EAUX  
02 35 90 44 51
- 26 AUBERGE DE LA TOUQUES**  
2 PLACE DE L'ÉGLISE - 14130 PONT-LEVÉQUE  
02 31 64 01 69
- 27 AUBERGE DES RUINES**  
17 PLACE DE LA MAIRIE - 76480 JUMIEGES  
02 35 37 24 05
- 28 LE HÉRISSEON**  
3 RUE DU 14 JUIN - 61120 VIMOUTIERS  
02 33 12 93 44
- 29 HÔTEL DE FRANCE - RESTAURANT LES FUCHSIAS**  
20 RUE DU MARÉCHAL FOCH - 50550 SAINT-VAAST-LA-HOUGUE  
02 33 54 40 41



## PRODUCTEURS

- 1 FERME DE L'ORAILLE**   
CHEMIN DE DERAINE - 14430 DOUVILLE-EN-AUGE  
02 31 79 93 43
- 2 LE DOMAINE DE MERVAL**   
ROUTE D'ARGUEIL, LE CHÂTEAU - LYCÉE AGRICOLE DU PAYS DE BRAY  
76220 BREMONTIER-MERVAL  
02 32 89 96 67 - 06 30 59 43 30
- 3 SARL VILLIERS**   
1 LES COMMUNES - COUPIGNY - 76390 ILLOIS  
02 35 93 68 88
- 4 FROMAGERIE GILLOT**   
LE MOULIN - 61220 SAINT-HILAIRE-DE-BRIOUZE  
02 33 62 14 00
- 5 FROMAGERIE DE LA HOUSSAYE**   
LA HOUSSAYE - 14170 BOISSEY  
02 31 20 64 00
- 6 FERME DES BRUYÈRES**   
LE PETIT MALHEUR - 14430 BOURGEOUVILLE  
02 31 64 83 85
- 7 EARL SPRUYTTE**   
LE BOURG - 14130 SAINT-PHILBERT-DES-CHAMPS  
02 33 39 32 05
- 8 FERME DE LA MOISSONNIÈRE**   
LA MOISSONNIÈRE - 14140 FERVAQUES  
02 31 32 31 23
- 9 DOMAINE SAINT-HIPPOLYTE**   
ROUTE DE LIVAROT - 14100 SAINT-MARTIN-DE-LA-LIEUE  
02 31 31 30 68
- 10 FERME DE LA VALLÉE HAUTE**   
RUE DU BOIS DE LA VIGNE - 76270 GRAVAL  
02 35 94 21 69
- 11 FERME DE LA VARENNE**   
633 LE MESNIL BENARD - 76680 SAINT-SAËNS  
02 35 34 19 83

- 12 EARL HOULÉ**   
8 RUE DU TILLEUL - 76270 FLAMETS-FRETILS  
02 35 93 67 93
- 13 GAEC BRIANCHON**   
427 ROUTE DE GAILLEFONTAINE - 76270 NESLE-HODENG  
02 32 97 06 46
- 14 FROMAGERIE ANSELIN**   
17 ROUTE DE L'EAULNE - 76270 SAINTE-BEUVE-EN-RIVIÈRE  
02 35 94 04 31 - 06 84 00 69 18
- 15 SARL LÈVÈQUE**   
44 RUE DE GRÉNONVAL - 76660 BAILLEUL-NEUVILLE  
02 35 94 92 99
- 16 GAEC GENTY**   
122 RUE CENTRALE - 76390 RICHEMONT  
02 35 93 76 82
- 17 ETIENNE THILLARD**   
963 RUE DU CENTRE - 76270 NESLE-HODENG  
02 32 97 07 17
- 18 CÉLINE ET NICOLAS VILLIERS**   
359 RUE DE LA CROIX COLOS - 76870 BEAUSSAULT  
02 35 90 12 72
- 19 GAEC DU CŒUR NORMAND**   
621 LA MARE AUX DAIMS - 76270 NESLE-HODENG  
02 35 94 06 90  
(MARCHÉ DE RY LE SAMEDI MATIN)
- 20 LA FERME DE HYAUMET**   
2448 LE HYAUMET - 76220 DAMPIÈRE-EN-BRAY  
02 35 90 12 29 - 06 87 39 29 33
- 21 EARL JUBERT**   
155, CHEMIN MESNIL SIGAUX - 76270 SAINT-SAIRE  
02 35 93 12 46
- 22 EARL THILLARD JACKY**   
15 ROUTE DU DONJON - 76270 MORTEMER  
02 35 94 22 95
- 23 EARL MONNIER PH ET FL**   
10 ROUTE DE GAILLEFONTAINE - 76270 NEUFCHATEL-EN-BRAY  
02 35 94 40 42
- 24 LE VILLAGE FROMAGER GRAINDORGE**   
42 RUE DU GÉNÉRAL LECLERC - 14140 LIVAROT  
02 31 48 20 10  
ENTRÉE LIBRE TOUTE L'ANNÉE
- 25 COOPÉRATIVE ISIGNY SAINTE-MÈRE**   
2 RUE DU DOCTEUR BOUTROIS - 14230 ISIGNY-SUR-MER  
02 31 10 12 06
- 26 ETS DU VAL D'AY - RÉO**   
1 RUE DES PLANQUETTES - 50430 LESSAY  
02 33 46 41 33
- 27 FERME DU CHAMP SECRET**   
LA NOVÈRE - 61700 CHAMPSECRET  
02 33 37 60 19
- 28 FROMAGERIE DURAND**   
LA HÉRONNIÈRE - 61120 CAMEMBERT  
02 33 39 08 08
- 29 LA FROMAGERIE DE JORT**   
11 PLACE DU MARCHÉ - SAINT-PIERRE-SUR-DIVES  
14170 SAINT-PIERRE-EN-AUGE

Nos fermes et fromageries sont des sites en activité ! Que ce soit pour visiter ou acheter, nous vous conseillons de prendre rendez-vous au préalable ou de vous rapprocher de votre Office de Tourisme.



VIVEZ L'EXPÉRIENCE DU GOÛT !

CARTE TOURISTIQUE